

Devprogi Mailing

Utiliser Devprogi Mailing

Version 1.0.0

En cours de rédaction

Table des matières

1 Objectifs de l'application.....	3
1 Commencer avec Devprogi Mailing.....	3
1.1 Conventions.....	4
1.2 Lancement de l'application.....	5
1.3 Configurer la messagerie.....	5
2 Configuration fonctionnelle.....	8
2.1 parametrage des données clientes.....	8
2.1.1 Les status.....	8
2.1.2 Les types de client.....	9
2.1.3 Les catégories de client.....	10
2.2 Paramétrage des mails.....	11
2.2.1 Parametrage des champs.....	11
2.2.2 Type de mails.....	12
2.3 Informations internes.....	13
3 Création des prospects ou clients.....	15
4 Creation des mails.....	16
5 Envoi des mails.....	19
5.1.1 Conventions	19

Que vous soyez à la recherche d'un emploi et que vous vouliez envoyer votre curriculum vitæ, que vous vouliez envoyer des newsletters, ou des relances, ou aussi envoyer des emails pour prospection, ou tout autre utilité, Devprogi Mailing peut vous être utile. Il s'agit d'une petite application permettant d'envoyer des mails à une liste de clients. Il est certain que c'est une première version qui sera appelée à évoluer rapidement.

En plus de la correction éventuelle de bugs, et des soucis de performance, de nouvelles fonctionnalités devraient voir le jour. Par ailleurs, l'écran de création de mail reste aussi beaucoup à être amélioré. Enfin la présentation générale sera revu dans une prochaine version. Il est coutume d'énoncer les points positifs d'une application et de les mettre en avant. En ce qui me concerne, je préfère vous énoncer les points négatifs et que vous sachiez que ce sont des points sur lesquels je vais me pencher.

1 Objectifs de l'application

Devprogi Mailing peut envoyer des mails avec ou sans pièce jointe, avec ou sans image en entête.

Plus qu'un simple outils de mailing, Devprogi Mailing fait est développé avec devprogi Application. Autrement dit, un environnement de développement est livré avec l'application. Ainsi, vous pouvez à l'avenir, soit faire évoluer ou adapter Devprogi Mailing, soit télécharger par la suite des modules supplémentaires.

1 Commencer avec Devprogi Mailing

Avant d'installer Devprogi Mailing, assurez-vous bien que la machine virtuel java est installé sur votre ordinateur. Si ce n'était pas le cas, allez à l'adresse suivante de sun :

<http://www.java.com/fr/download/>

Avant de commencer, voici la signification des différents boutons

1.1 Conventions

Enregistrer votre saisie : il enregistre les données en cours.

Interrogation de la base

Enregistrement précédent

Enregistrement suivant

Ajouter un nouvel enregistrement après création d'un enregistrement.

Supprimer l'enregistrement

1.2 Lancement de l'application

Lorsque vous lancez l'application, voici ce que vous obtenez :

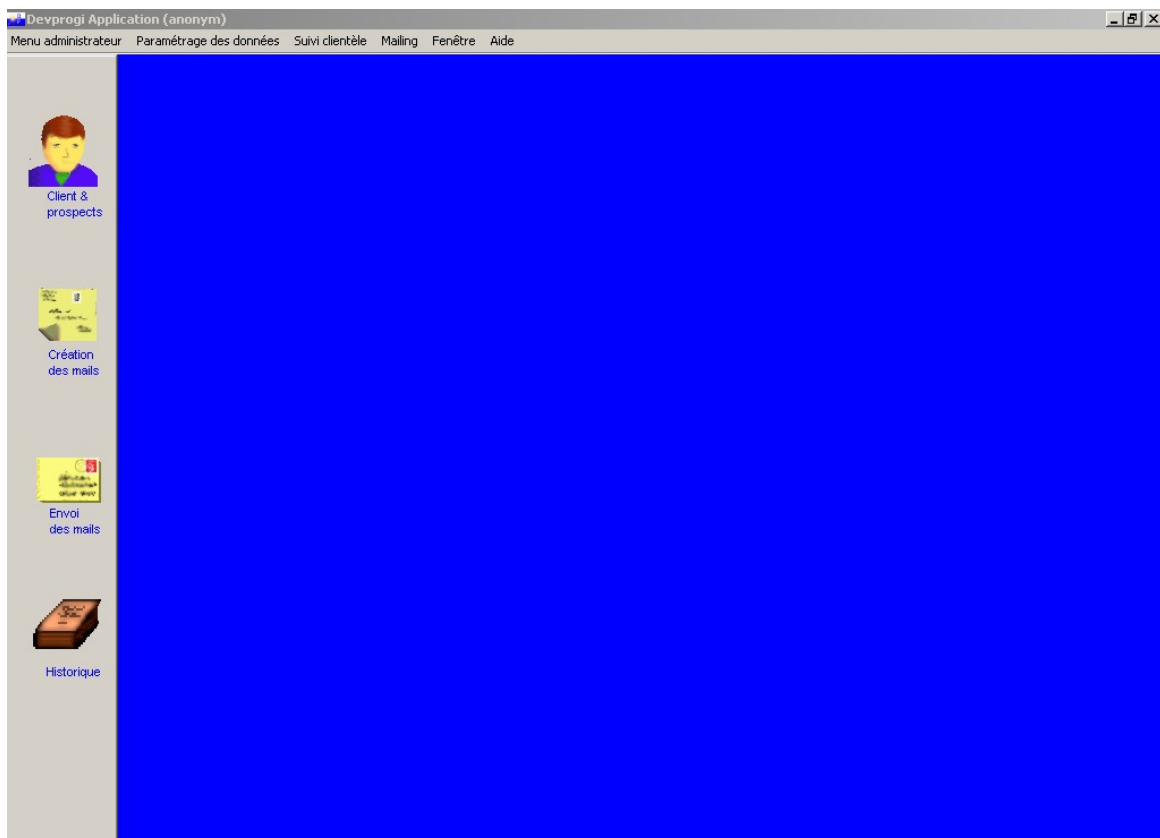

1.3 Configurer la messagerie

Allez dans Menu Administrateur / configuration

Positionnez- vous sur l'onglet Connexion et cliquez sur le bouton configurer.

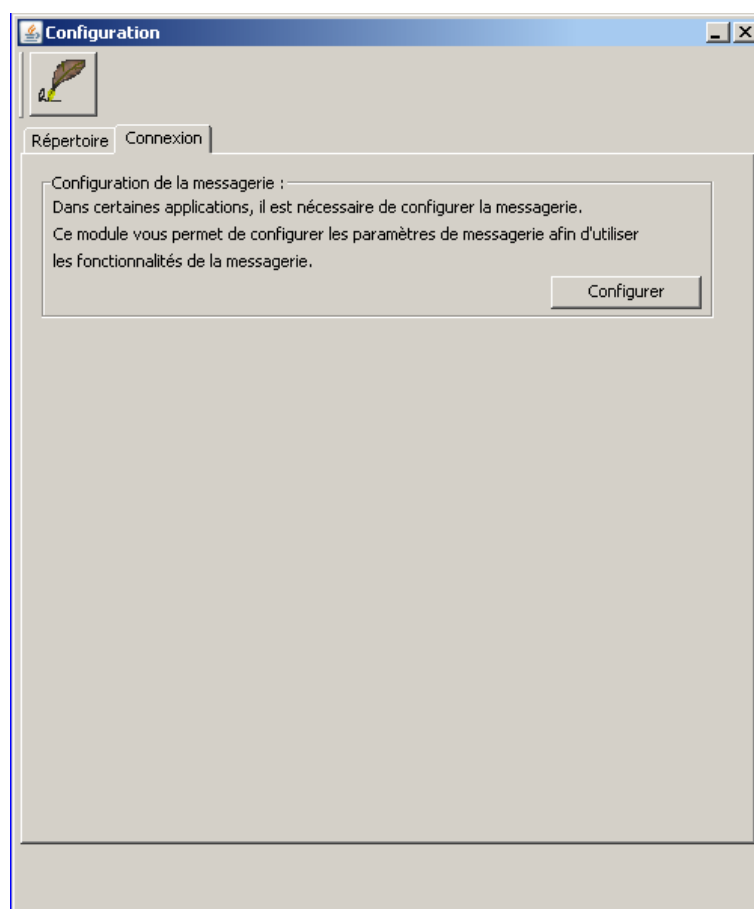
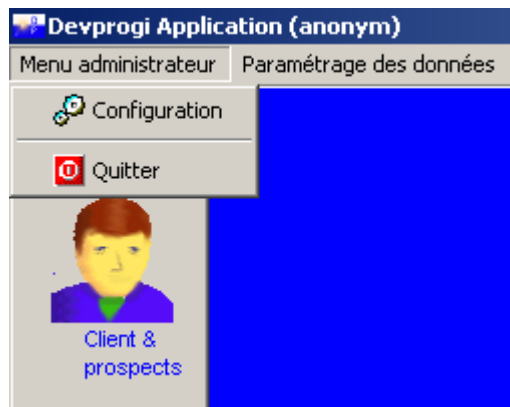

Configuration de la messagerie

Générale :

Expéditeur: martinpourvoussevir
Adresse de l'expéditeur: martinpourvoussevir@martin.com

Serveur :

Host: smtp.fai.fr
Port: 25
SSL requis:

Authentification :

Nom d'utilisateur: dupont.martin@fai.fr
Mot de passe: *****

Teste du paramétrage :

Test... Adresse de test: _____

2 Configuration fonctionnelle

Il est nécessaire de faire un certain nombre de paramétrage sur le plan fonctionnelle.

2.1 paramétrage des données clientes

2.1.1 Les statuts

On peut saisir différents statuts.

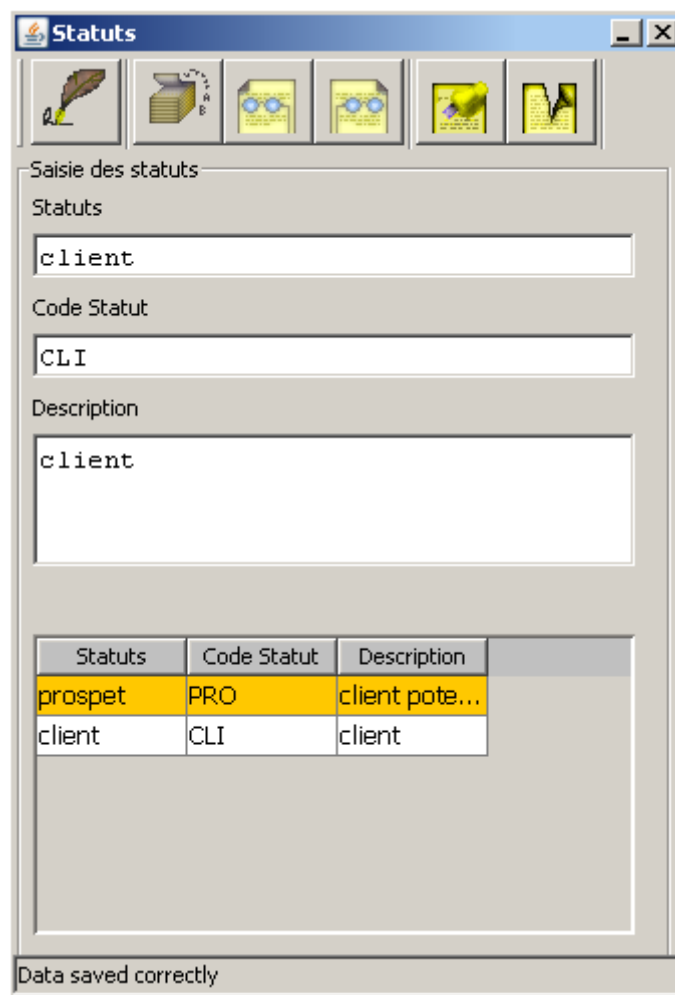

Statuts	Code Statut	Description
prospet	PRO	client pote...
client	CLI	client

Data saved correctly

2.1.2 Les types de client

Code	Type de client	Description
IND	Individu	individu
SOC	Société	Société

Remarque : Le code IND est un code utilisé par le système. Ainsi, si lors de la création d'un client ou prospect, ou choisi pour ce dernier le type « individu », des champs seront accessibles.

2.1.3 Les catégories de client

Code catég...	Catégorie	Description
MAG	Magasin	Magasin
COM	commercant	commercant

2.2 Paramétrage des mails

2.2.1 Paramétrage des champs

Pour la création d'un mail, il est nécessaire d'utiliser des champs permettant la personnalisation des mails pour chaque clients ou prospects.

Code para...	Description	Valeur
NOM_CLIE...	Nom du cli...	Nom
CITYPOST...	ville et co...	Ville & Code postale

2.2.2 Type de mails

Code type ...	Type de mail	Description
PUB	Mail public...	Mail public...
NEWSLET...	Newsletter	Newsletter
CV	Curriculu...	Curriculu...

Data saved correctly

2.3 Informations internes

Dans cet écran, vous allez saisir les informations vous concernant.

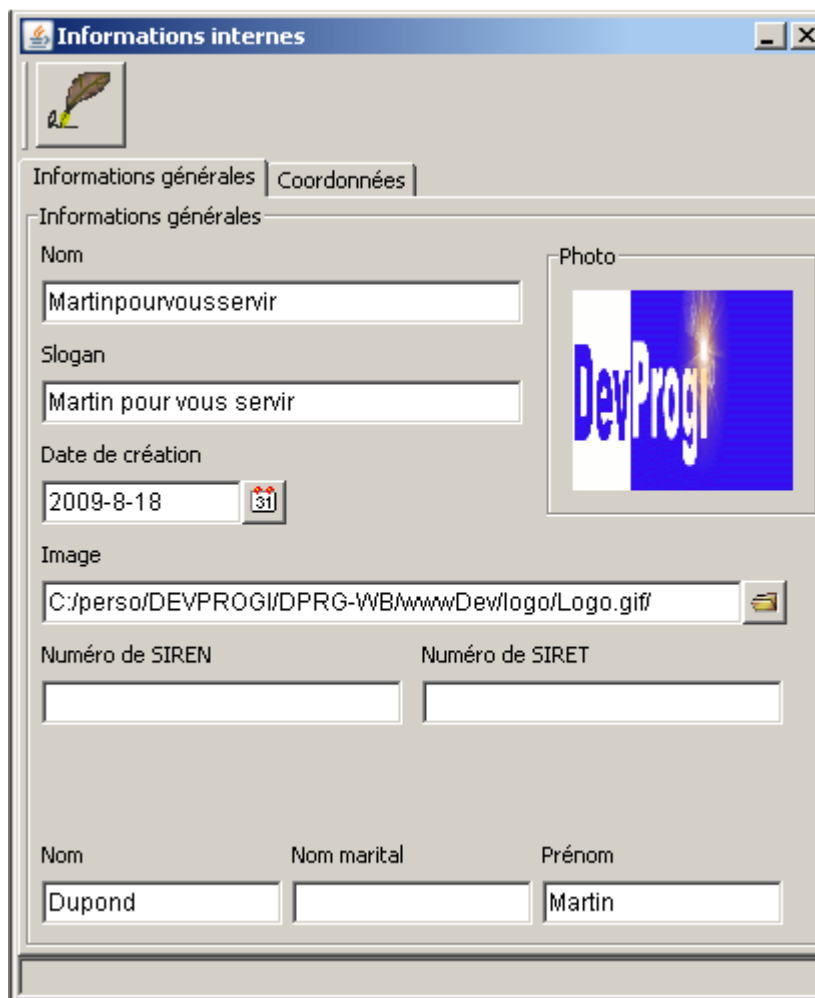

- Nom:** Martinpourvoussevir
- Slogan:** Martin pour vous servir
- Date de création:** 2009-8-18 (with a calendar icon)
- Image:** C:/perso/DEVPROGI/DPRG-WB/wwwDev/logo/Logo.gif (with a folder icon)
- Photo:** A small image showing the DevProgi logo on a blue background.
- Numéro de SIREN:** (empty field)
- Numéro de SIRET:** (empty field)
- Nom:** Dupond
- Nom marital:** (empty field)
- Prénom:** Martin

- Adresse:** A text input field containing "5 rue du test".
- Ville & Code postale:** A text input field containing "75002" and a dropdown menu showing "Paris".
- Pays:** A text input field containing "FR" and a dropdown menu showing "France".
- Adresse mail:** A text input field containing "martin.dupond@martinpourvoussevir.fr".
- Site web:** A text input field containing "http://www.martinpourvoussevir.fr".
- Téléphone, Mobile, Fax:** Three empty text input fields.

3 Création des prospects ou clients

Cliquer sur l'icône à gauche

Clients & prospects

informations générales | Coordonnées | Renseignements professionnels | Besoins

informations générales

Code client: TEST Nom: client test

Type: Société Catégorie: Magasin

Statut actuel: prospect

Date de création: 2009-8-18

Numéro de SIREN: 111111111111111111 Numéro de SIRET: 111111111111111111

Civilité: Monsieur Sexe: Female Code Nationalité: FR France

Nom: Nom marital: Prénom:

Type	Statut actuel	Code client ...	Nom	Téléphone ...
SOC	PRO	TEST	client test	

Data saved correctly

4 Création des mails

Ecriture des mails

Création des mails | Aperçu

Envoi des messages

Code mail: PUBP [Paramètres]

Type de catégorie visé par le mail: Activité

Description: pub pour prospection

Catégorie visée par le mail: v services informatiques

Sujet: [NOM_CLIENT], testez Devprogi Mailing

Type de mail: PUB Mail publicitaire

Image: logo/Logo.gif

Fichier attaché:

Texte: HTML arial 1 blanc

cher [NOM_CLIENT]
Voici un nouveau produit

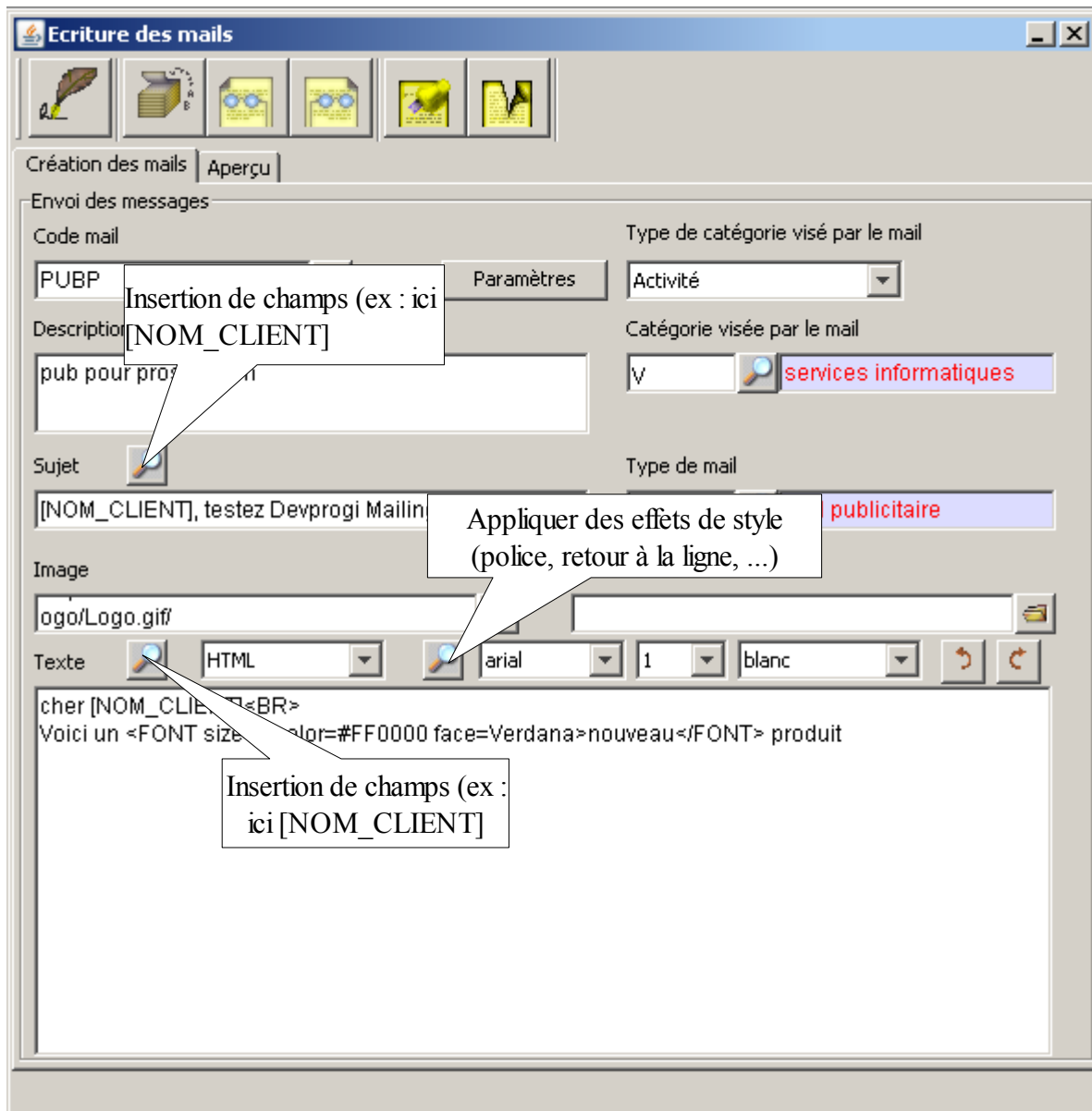

5 Envoi des mails

5.1 Création de la liste de clients / prospects

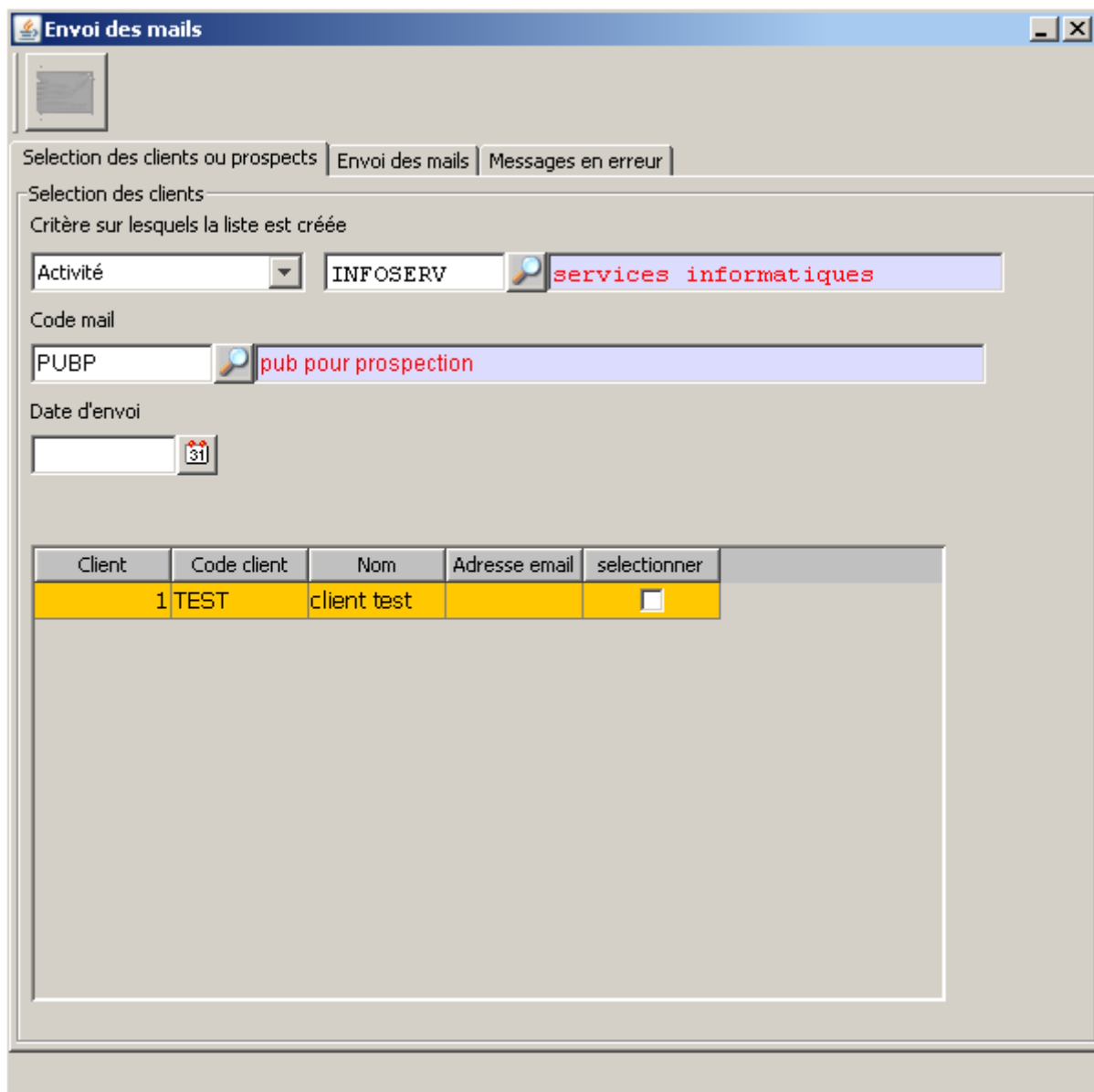

- Selection des clients**
- Critère sur lesquels la liste est créée**: A dropdown menu set to "Activité", followed by a text box containing "INFOSERV" and a search icon, and another text box containing "services informatiques".
- Code mail**: A text box containing "PUBP" and a search icon, followed by a text box containing "pub pour prospection".
- Date d'envoi**: A date picker showing the 31st of a month.
- Table**: A table with 5 columns: "Client", "Code client", "Nom", "Adresse email", and "selectionner". It contains one row with the following data:

Client	Code client	Nom	Adresse email	selectionner
1	TEST	client test		<input type="checkbox"/>

